Familienzentrum Bornich

12. Ferienprogramm

vom 8. Juli

bis 30. Juli 2019

Wir laden Dich herzlich ein!

„Initiative für Bornich“

... ist das Motto, unter dem
Bürgerinnen und Bürger in Bornich ermutigt werden, sich zu engagieren,

- damit wir in unserem Dorf auch in Zukunft gut leben können,
- damit *Mann und Frau* ihr Können, ihre Interessen und ihre Bedürfnisse in das Zusammenleben im Dorf einbringen.

Das „Bornicher Ferienprogramm“
wird in der rechtlichen Trägerschaft der
Evangelischen Kirchengemeinde Bornich
durchgeführt.

Die „Initiative für Bornich“ fördert und unterstützt das
ehrenamtliche Engagement aller Bürgerinnen und Bürger.

Ein herzliches Willkommen

im Bornicher Ferienprogramm 2019

allen Kindern und Jugendlichen von 4 bis 15 Jahren.

Bereits zum 12. Mal wollen wir den Bornicher Kindern und Jugendlichen in der langen Ferienzeit ein abwechslungsreiches Ferienprogramm anbieten. Es gibt ganz unterschiedliche Veranstaltungen, die euch hoffentlich begeistern werden.

Die << Macher >> des Bornicher Ferienprogramms hoffen, dass ihr einige Projekte in diesem Heft entdeckt, die euer Interesse wecken und für die ihr euch anmelden werdet.

Genug der Worte, nun wünschen wir allen Kindern und Jugendlichen eine schöne Ferienzeit und beim Mitmachen am Bornicher Ferienprogramm 2019 viel Spaß und Kurzweil!

Euer Bornicher Familienzentrum!

Christine Hartmann

Nadja Maus

Wolfgang Michel

Susanne Müller

Dieter Zorbach

1. Anmeldung zu den Projekten

a). Die Anmeldung bitte nur schriftlich mit den beigefügten Anmeldekarten vornehmen. Die Anmeldekarten sowie der jeweilige Unkostenbeitrag (falls erforderlich), bitte ausschließlich bei

Christine Hartmann Kauberstraße 29 Tel.: 06771-9592727 abgeben.

(Anmerkung: Sollte eine Veranstaltung, für die ein Unkostenbeitrag entrichtet wurde, ausfallen, wird dieser Betrag in vollem Umfang zurückerstattet. Bei Absage der Teilnahme seitens angemeldeter Kinder und Jugendlicher wird der Betrag nicht rückerstattet).

Falls verhindert, bitten wir um rechtzeitige Absage beim Projektleiter.

b). Da es für einige Projekte Teilnehmerbegrenzungen gibt, werden die Plätze hierfür entsprechend der Reihenfolge des Eingangs der Anmeldungen vergeben. Weitere Informationen zu den Projekten erteilt Christine Hartmann unter 06771-9592727 oder die Projektleiter – s. Telefonliste am Ende des Heftes.

c). **WICHTIG!!! Eine Anmeldung ist für ALLE Projekte unbedingt erforderlich! Aus organisatorischen Gründen ist der Anmeldeschluss für alle Projekte: Samstag, 22.06.19**

d). Die Anmeldung muß durch die Eltern oder die Erziehungsberechtigten erfolgen. Wir erwarten auch, daß die Eltern ihr Kind darüber belehren, daß den Anweisungen der Projektleiter und Betreuer Folge zu leisten ist.

e).**WICHTIG!!! Bei der Anmeldung für die einzelnen Projekte ist es nötig, das Formular auf Seite 6,**

„Einverständniserklärung Recht am Bild“, ausgefüllt und unterschrieben mit einzureichen.

2. Verpflegung

Bitte denkt daran, dass alle Projekte im Sommer stattfinden und somit durstig machen. Deshalb bitte allen Kindern ausreichend Getränke mitgeben. Bei Projekten, die an oder in der Sporthalle Bornich Clubraum - stattfinden, besteht die Möglichkeit, gegen einen kleinen Unkostenbeitrag auch hier durch den Turnverein Bornich Getränke zu erhalten.

3. Eltern und weitere Erwachsene

Die Eltern, sowie auch weitere Erwachsene sind als Helfer und Begleiter in den Projekten herzlich willkommen. Wir sind für jede Unterstützung dankbar.

- Einverständniserklärung -

- Recht am Bild -

- Gesetzeslage –

Während des Projektes im Sommerferienprogramm Bornich werden Fotos hergestellt. Diese werden ausschließlich zur Berichterstattung im Bornicher Magazin oder im örtlichen Gemeindebrief verwendet.
Sie dienen der Öffentlichkeitsarbeit.
Mit den Aufnahmen werden keine persönlichen Daten bekannt gemacht.

Ich / wir / bin / sind einverstanden, dass von
meinem / unserem Kind _____
Fotos hergestellt und für den oben genannten Zweck eingesetzt werden.
Ich / wir erkläre/n mich / uns damit einverstanden,
die Veröffentlichungs- und Verbreitungsrechte an den Fotos der Initiative Bornich zu übertragen.

Das Einverständnis gilt für folgende eventuelle Veröffentlichungen
( ) Bornicher Magazin
( ) Bericht im örtlichen Gemeindebrief

Ort, Datum:_____

Unterschrift des / der Personensorgeberechtigten:

MONTAG, 08.07.2019 4 - 15 Jahre

„Besuch bei den Eseln“ **Nr.: 001**

Wer will kuschelige Esel sehen und streicheln?

Wir wandern zu den Eseln in der Odinsmühle. Bei Friedrich Sauerwein und Sylvia Morgenstern werden wir viel über diese wunderschönen Tiere erfahren. Die Esel werden wir auf der Koppel besuchen.

Wo:	Treffpunkt Sportplatz
Zeit:	14 – 17.00 Uhr
Teilnehmer:	Unbegrenzt
Anmeldung:	Erforderlich
Unkostenbeitrag:	keiner
Alter:	4 – 15 Jahre
Projektleiter:	Dieter und Marita Zorbach

Dienstag, 09.07.2019 5 – 15 Jahre

„Uwe Schatter's **Nr.: 002**

„zu Lieder spielen, singen und tanzen“

Ich bringe Lieder mit, die die Kids kennen,
zu denen man singen, spielen, trommeln
und tanzen kann!

Wo:	Clubraum Gemeindezentrum
Zeit:	Von 10.00 – 11.30 Uhr
Teilnehmer:	1 – 20 Personen
Anmeldung:	Erforderlich
Unkostenbeitrag:	keiner
Alter:	5 - 15 Jahre
Projektleiter:	Uwe Schatter, Musiker und Musiklehrer

Dienstag, 09.07.2019 10 - 15 Jahre

„Tischtennis zum kennenlernen“ **Nr.: 003**

Wolltest du schon immer mal dein Geschick beim Tischtennis testen, oder bist du vielleicht schon ein richtiger Profi?!
Dann bist du hier genau richtig!
Mitzubringen sind Hallenschuhe, Sportsachen und Schläger!

Wo:	Im Gemeinderaum (Sportzentrum)
Zeit:	10 – 12.00 Uhr
Teilnehmer:	Max. 10 Kinder
Anmeldung:	Erforderlich
Unkostenbeitrag:	Keiner
Alter:	10 – 15 Jahre
Projektleiter:	Paul Witzemann

Mittwoch, 10.07.2019 8 - 15 Jahre

„So wird Bratwurst gemacht“ **Nr.: 004**

Alles was wir brauchen ist:

Gutes Fleisch, Gewürze, die Wursthülle, ein Messer, den

Fleischwolf und die Füllmaschine.

Anschließend wird sie gegrillt und mit Gartensalat verspeist!

Da kommt keine Wurst aus dem Supermarkt dran!

Wo:	Bei Lenzen’s in der Schulstr.4
Zeit:	10.30 – 14.00 Uhr
Teilnehmer:	Max. 8 Kinder
Anmeldung:	Erforderlich
Unkostenbeitrag:	2.00 €
Alter:	8 – 15 Jahre
Projektleiter:	Erika und Michael Lenz

Donnerstag, 11.07.2019 7 - 12 Jahre

Ein Fall für… „STRENG GEHEIM“! Nr.: 005

Mit Tobias Hartmann vom CVJM!

Ein spannender Fall beschäftigt die Polizeibeamten, denn die Beweise sind rar. Zum Glück seid ihr zur Stelle: Die Nachwuchsdetektive des CVJM Bornich. Doch im Hintergrund zieht auch Professor Unhold seine Fäden und versucht eifrig, seine Spuren zu verwischen. Und so entbrennt ein Duell zwischen euch und dem Professor. Nur, wer die Hinweise findet, wird erfolgreich sein. Löst ihr den Fall oder kommt Professor Unhold ein weiteres Mal ungeschoren davon?

Wann? Donnerstag, 11.07.2019
Zeit? 14 - 17 Uhr
Alter? 7 - 12 Jahre
Treffpunkt? Rathaus in Bornich

Haben wir dein Interesse geweckt und du willst versuchen, gemeinsam den Fall zu lösen, dann melde dich an!

CVJM Bornich e. V.

Wir freuen uns auf dich!

Dieses Abenteuer zu erleben kostet 1,00€ pro Person, da Du von uns mit einem Snack und Getränken versorgt wirst.

Freitag, 12.07.2019 4 - 15 Jahre

„Rodelbahn–Wanderung“ **Nr.: 006**

Besuch der Rodelbahn und dem neuen Spielplatz auf der Loreley!

Mit Christine Hartmann und Swen Zimmermann.

Wo:	Treffpunkt am Marktplatz
Zeit:	14.30 Uhr
Teilnehmer:	Unbegrenzt
Anmeldung:	Erforderlich
Unkostenbeitrag:	5,00 €
Alter:	4 - 15 Jahre
Projektleiter:	Christine Hartmann und Swen Zimmermann

MONTAG, 15.07.2019 6 - 15 Jahre

„Servietten – Technik - **Nr.: 007**

eine Technik mit ungeahnten Möglichkeiten“

Bei Helga kannst du dieses Mal alles über die Servietten-Technik kennen lernen. Du kannst dir dein eigenes Schatz-kreativ gestalten! Oder du verzierst einen Tontopf zum wunderschönen Blickfang auf deiner Fensterbank. Dosen und Kugeln werden zu bestaunten Schmuckstücken durch deine Kreativität.
Du solltest mit dem Pinsel gut umgehen können und Spaß Am Malen und Verzieren haben.

Wo:	Helga’s Strickcafe Obergärten 2a
Zeit:	Von 14 – 16.00 Uhr
Teilnehmer:	Max 8 Personen
Anmeldung:	Erforderlich
Unkostenbeitrag:	5,00 €
Alter:	6 - 15 Jahre
Projektleiterin:	Helga Becker

Dienstag, 16.07.2019 5 – 15 Jahre

„Uwe Schatter's **Nr.: 008**

„zu Lieder spielen, singen und tanzen“

Ich bringe Lieder mit, die die Kids kennen,
zu denen man singen, spielen, trommeln
und tanzen kann!

Wo:	Clubraum Gemeindezentrum
Zeit:	Von 10.00 – 11.30 Uhr
Teilnehmer:	1 – 20 Personen
Anmeldung:	Erforderlich
Unkostenbeitrag:	keiner
Alter:	5 - 15 Jahre
Projektleiter:	Uwe Schatter, Musiker und Musiklehrer

Mittwoch, 17.07.2019 7 - 15 Jahre

„Ein Nachmittag mit Pferden“ **Nr.: 009**

Voltigiertag mit Nadja Maus

Wenn ihr Lust habt, einen Tag mit Pferden zu verbringen
und vielleicht auch auf einem Pferd zu turnen,
dann seid ihr hier richtig.
Wir wollen gemeinsam Pferde putzen, fertig machen
und ein paar Übungen auf dem Pferderücken erlernen.
Außerdem erfahren wir einiges über das Verhalten der
Tiere, die Pflege usw.

Bei schlechtem Wetter treffen wir uns in der Reithalle in Kasdorf.

Wo:	Siedlung Sehnental Nr.7
Zeit:	Ab 15.00 Uhr
Teilnehmer:	Max. 15 Kinder
Anmeldung:	Erforderlich
Unkostenbeitrag:	keiner
Alter:	7 – 15 Jahre
Projektleiterin:	Nadja Maus

Mittwoch, 17.07.2019 7 - 15 Jahre

„Fußball“ **Nr.: 010**

Mit Luca Maus und Eric Dombrowski

Dieser Nachmittag bietet alles was das Fußballherz höher schlagen läßt. Wie schnell dribbelst du durch einen Parcours? Wer hat den härtesten Schuss? Entdecke deine eigenen Fähigkeiten und habe jede Menge Spaß dabei!

Wo:	Fußballplatz in Bornich
Zeit:	17 – 18.30 Uhr
Teilnehmer:	Max. 20
Anmeldung:	Erforderlich
Unkostenbeitrag:	keiner
Alter:	7 – 15 Jahre
Projektleiter:	Luca Maus und Eric Dombrowski

Donnerstag, 18.07.2019 6 - 15 Jahre

„Schnüffelteppiche für das Haustier“ Nr.: 011

Wir basteln zusammen kunterbunte Schnüffelteppiche für euren Hund oder eure Katze. Darin kannst du Leckerlis verstecken und dein vierbeiniger Freund wird viel Spaß dabei haben sie zu suchen.
Bitte bring eine normale Bastelschere mit!

Wo:	Clubraum im Gemeindezentrum
Zeit.:	14 – 16.30 Uhr
Teilnehmer:	Max. 10 Kinder
Anmeldung:	Erforderlich
Unkostenbeitrag:	3,00 €
Alter:	6 – 15 Jahre
Projektleiterin:	Carola Schneider

Freitag, 19.07.2019 6 - 13 Jahre

„Sicherheitstraining mit Otmar Sixter Nr.: 012

Starke Kinder wehren sich!“

Die Teilnahme eines Elternteiles wäre sinnvoll!

Wo:	Sporthalle im Gemeindezentrum
Zeit:	10.30-12.00 Uhr
Teilnehmer:	Max. 12 Personen
Anmeldung:	Erforderlich
Unkostenbeitrag:	Keiner
Alter:	6 - 13 Jahre
Projektleiter:	Otmar Sixter

Freitag, 19.07.2019 7 - 12 Jahre

„Kegeln im Gasthaus „Zum Rosengarten“ Nr.: 013

Mit Markus Rosenbach und Marco Meister

Bitte bringt eure Turnschuhe mit!

Wo:	Kegelbahn Gasthaus Rosengarten
Zeit:	15.30 – 17.00 Uhr
Teilnehmer:	Max. 20 Teilnehmer
Anmeldung:	Erforderlich
Unkostenbeitrag:	2,50 € für Kegelbahn +1 Getränk
Alter:	7 – 12 Jahre
Projektleiter:	Markus Rosenbach + Marco Meister

Montag, 22.07.2019 12 – 15 Jahre

„Elektronik, Computer und Programmieren“ Nr.: 014

Alle an Technik interessierten Jungen und Mädchen können hier einen Einstieg in die spannende Welt der Elektronik, Computer und deren Programmierung erleben.

Mit dem sehr populären Mini-Computer „RaspberryPi“ lassen sich schnell und einfach vielfältige Elektronik-Projekte umsetzen.

Wir programmieren den Mini-Computer so, dass er mit vorher selbst gelöteten Elektronikschaltungen Motoren oder Lampen steuern und Schaltkontakte einlesen kann.

Am Ende des Projekts soll eine kleine Sortieranlage gesteuert werden können.

Das Projekt ist natürlich nur ein erster Einstieg, aber vielleicht ist das die Basis für weitere eigene Elektronik Projekte.

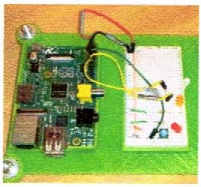

Wo:	Bei Klaus Müller Bornich Jahnstr. 19
Zeit:	10-14.00 Uhr
Teilnehmer:	Max. 5 Personen
Anmeldung:	Erforderlich
Unkostenbeitrag:	5,00 €
Alter:	12 - 15 Jahre
Projektleiter:	Klaus Müller

Dienstag, 23.07.2019 10 - 15 Jahre

„Streifzug durch den Kosmos“ **Nr.: 15**

Mit Dr. Reinhard Zuta

Wo:	Im Pfarrhaus in Bornich
Zeit:	15 -17.00 Uhr
Teilnehmer:	Max. 20
Anmeldung:	Erforderlich
Unkostenbeitrag:	keiner
Alter:	10 - 15 Jahre
Projektleiter:	Dr. Reinhard Zuta

Mittwoch, 24.07.2019 6 – 10 Jahre

“Spieletag” **Nr.: 016**

Mit Kira Huth und Lilly Becker

Wo:	Auf dem Sportplatz
Zeit:	15 -17.00 Uhr
Teilnehmer:	Max. 10 Personen
Anmeldung:	Erforderlich
Unkostenbeitrag:	1,00 € für ein Getränk
Alter:	6 - 10 Jahre
Projektleiter:	Kira Huth und Lilly Becker

Donnerstag, 25.07.2019 4 - 15 Jahre

„Tennis – Schnupperkurs“ **Nr.: 017**

Mit Jochem Dillenberger

Die Kinder und Jugendlichen sollen an diesem Tag vor allem die Koordination mit dem Tennisball lernen und die Sportart mit Spaß kennenlernen!

Wo:	Tennisplatz in Bornich
Zeit:	14-17.00 Uhr
Teilnehmer:	Max. 12 Personen
Anmeldung:	Erforderlich
Unkostenbeitrag:	keiner
Alter:	4 - 15 Jahre
Projektleiter:	Jochem Dillenberger

Freitag, 26.07.2019 6 - 15 Jahre

„Drachenzähmen leicht gemacht“ **Nr.: 018**

Der Animationsfilm mit Wolfgang Michel

Wo:	Im Pfarrhaus in Bornich
Zeit:	16-18.00 Uhr
Teilnehmer:	Max. 16 Personen
Anmeldung:	Erforderlich
Unkostenbeitrag:	2,00 €
Alter:	6 - 15 Jahre
Projektleiter:	Wolfgang Michel

Samstag, 27.07.2019 10 - 15 Jahre

„Jumping 4 You mit Anja Kalinka und Nadja Maus“ **Nr.: 019**

Wer hat Lust sich beim Jumping mal so richtig auszupowern?!
Jumping ist Fitness auf dem Trampolin.
Mit Musik und viel Spaß wird gehüpft was das Zeug hält.
Vielleicht wolltet ihr das schon immer mal ausprobieren?!
Dann meldet euch an. Man braucht dafür nix zu können,
jeder kann mitmachen.
Bitte bringt Getränk und Sportsachen mit!

Wo:	Miehlen Kieselstraße 6
Zeit:	9.30-11.00 Uhr
Teilnehmer:	Max. 12 Personen
Anmeldung:	Erforderlich
Unkostenbeitrag:	5,00 €
Alter:	10 - 15 Jahre
Projektleiterin:	Nadja Maus

Dienstag, 30.07.2019 9 - 12 Jahre

„Schwimmbad – Ausflug nach Rüdesheim“ Nr.: 020

Mit Daniela und Iris Zimmermann

Treffpunkt in Lorch am Bahnhof 12.25 Uhr.

Abfahrt 12.40 Uhr nach Rüdesheim.

Bei schlechtem Wetter fällt der Ausflug aus.

Bitte bei der Anmeldung die Handy-Nr. angeben,
damit Fahrgemeinschaften gebildet werden können
und die Rückfahrt von uns mitgeteilt werden kann.
Voraussetzung für die Teilnahme ist mind. „Das Seepferdchen“.
Mitzubringen: Verpflegung plus Taschengeld für Eis, Pommes etc.

Wo:	12.25 Uhr in Lorch am Bahnhof
Zeit:	Ab 12.25 Uhr
Teilnehmer:	Max. 14 Personen
Anmeldung:	Erforderlich
Unkostenbeitrag:	5,00 € für Zug und Eintritt
Alter:	9 - 12 Jahre
Projektleiterinnen:	Daniela und Iris Zimmermann

Anmeldekarte

Ferienprogramm 2017

_____

Projektnummer:

_____

Name, Vorname Alter

_____

Anschrift Telefon

Bitte die Rückseite dieses Vordruckes auch ausfüllen!

Anmeldekarte

Ferienprogramm 2017

_____

Projektnummer:

_____

Name, Vorname Alter

_____

Anschrift Telefon

Bitte die Rückseite dieses Vordruckes auch ausfüllen!

<u>Hinweise und Bestätigung:</u>

Name des Erziehungsberechtigten: .....

Hiermit melde ich mein Kind zur Teilnahme an dem umseitigen Projekt an.

Ich wurde darauf hingewiesen, dass bei einem kurzfristigen Projektausfall die Aufsichtspflicht unmittelbar an mich zurückgeht.

Ich habe mein Kind darauf hingewiesen, dass es den Anweisungen der Betreuer Folge leisten muss.

Unterschrift des/der Erziehungsberechtigten: .....

Bitte beachten Sie auch das Formular – Recht am Bild S.6 und geben Sie es mit der Anmeldekarte unterschrieben ab.

<u>Hinweise und Bestätigung:</u>

Name des Erziehungsberechtigten: .....

Hiermit melde ich mein Kind zur Teilnahme an dem umseitigen Projekt an.

Ich wurde darauf hingewiesen, dass bei einem kurzfristigen Projektausfall die Aufsichtspflicht unmittelbar an mich zurückgeht.

Ich habe mein Kind darauf hingewiesen, dass es den Anweisungen der Betreuer Folge leisten muss.

Unterschrift des/der Erziehungsberechtigten: .....

Bitte beachten Sie auch das Formular – Recht am Bild S.6 und geben Sie es mit der Anmeldekarte unterschrieben ab.

Anmeldekarte

Ferienprogramm 2017

_____

Projektnummer:

_____

Name, Vorname Alter

_____

Anschrift Telefon

Bitte die Rückseite dieses Vordruckes auch ausfüllen!

Anmeldekarte

Ferienprogramm 2017

_____

Projektnummer:

_____

Name, Vorname Alter

_____

Anschrift Telefon

Bitte die Rückseite dieses Vordruckes auch ausfüllen!

<u>Hinweise und Bestätigung:</u>

Name des Erziehungsberechtigten: .....

Hiermit melde ich mein Kind zur Teilnahme an dem umseitigen Projekt an.

Ich wurde darauf hingewiesen, dass bei einem kurzfristigen Projektausfall die Aufsichtspflicht unmittelbar an mich zurückgeht.

Ich habe mein Kind darauf hingewiesen, dass es den Anweisungen der Betreuer Folge leisten muss.

Unterschrift des/der Erziehungsberechtigten: .....

Bitte beachten Sie auch das Formular – Recht am Bild S.6 und geben Sie es mit der Anmeldekarte unterschrieben ab.

<u>Hinweise und Bestätigung:</u>

Name des Erziehungsberechtigten: .....

Hiermit melde ich mein Kind zur Teilnahme an dem umseitigen Projekt an.

Ich wurde darauf hingewiesen, dass bei einem kurzfristigen Projektausfall die Aufsichtspflicht unmittelbar an mich zurückgeht.

Ich habe mein Kind darauf hingewiesen, dass es den Anweisungen der Betreuer Folge leisten muss.

Unterschrift des/der Erziehungsberechtigten: .....

Bitte beachten Sie auch das Formular – Recht am Bild S.6 und geben Sie es mit der Anmeldekarte unterschrieben ab.

Anmeldekarte

Ferienprogramm 2017

_____

Projektnummer:

_____

Name, Vorname Alter

_____

Anschrift Telefon

Bitte die Rückseite dieses Vordruckes auch ausfüllen!

Anmeldekarte

Ferienprogramm 2017

_____

Projektnummer:

_____

Name, Vorname Alter

_____

Anschrift Telefon

Bitte die Rückseite dieses Vordruckes auch ausfüllen!

<u>Hinweise und Bestätigung:</u>

Name des Erziehungsberechtigten: .....

Hiermit melde ich mein Kind zur Teilnahme an dem umseitigen Projekt an.

Ich wurde darauf hingewiesen, dass bei einem kurzfristigen Projektausfall die Aufsichtspflicht unmittelbar an mich zurückgeht.

Ich habe mein Kind darauf hingewiesen, dass es den Anweisungen der Betreuer Folge leisten muss.

Unterschrift des/der Erziehungsberechtigten: .....

Bitte beachten Sie auch das Formular – Recht am Bild S.6 und geben Sie es mit der Anmeldekarte unterschrieben ab.

<u>Hinweise und Bestätigung:</u>

Name des Erziehungsberechtigten: .....

Hiermit melde ich mein Kind zur Teilnahme an dem umseitigen Projekt an.

Ich wurde darauf hingewiesen, dass bei einem kurzfristigen Projektausfall die Aufsichtspflicht unmittelbar an mich zurückgeht.

Ich habe mein Kind darauf hingewiesen, dass es den Anweisungen der Betreuer Folge leisten muss.

Unterschrift des/der Erziehungsberechtigten: .....

Bitte beachten Sie auch das Formular – Recht am Bild S.6 und geben Sie es mit der Anmeldekarte unterschrieben ab.

Anmeldekarte

Ferienprogramm 2017

_____

Projektnummer:

_____

Name, Vorname Alter

_____

Anschrift Telefon

Bitte die Rückseite dieses Vordruckes auch ausfüllen!

Anmeldekarte

Ferienprogramm 2017

_____

Projektnummer:

_____

Name, Vorname Alter

_____

Anschrift Telefon

Bitte die Rückseite dieses Vordruckes auch ausfüllen!

<u>Hinweise und Bestätigung:</u>

Name des Erziehungsberechtigten: .....

Hiermit melde ich mein Kind zur Teilnahme an dem umseitigen Projekt an.

Ich wurde darauf hingewiesen, dass bei einem kurzfristigen Projektausfall die Aufsichtspflicht unmittelbar an mich zurückgeht.

Ich habe mein Kind darauf hingewiesen, dass es den Anweisungen der Betreuer Folge leisten muss.

Unterschrift des/der Erziehungsberechtigten: .....

Bitte beachten Sie auch das Formular – Recht am Bild S.6 und geben Sie es mit der Anmeldekarte unterschrieben ab.

<u>Hinweise und Bestätigung:</u>

Name des Erziehungsberechtigten: .....

Hiermit melde ich mein Kind zur Teilnahme an dem umseitigen Projekt an.

Ich wurde darauf hingewiesen, dass bei einem kurzfristigen Projektausfall die Aufsichtspflicht unmittelbar an mich zurückgeht.

Ich habe mein Kind darauf hingewiesen, dass es den Anweisungen der Betreuer Folge leisten muss.

Unterschrift des/der Erziehungsberechtigten: .....

Bitte beachten Sie auch das Formular – Recht am Bild S.6 und geben Sie es mit der Anmeldekarte unterschrieben ab.

Anmeldekarte

Ferienprogramm 2017

_____

Projektnummer:

_____

Name, Vorname Alter

_____

Anschrift Telefon

Bitte die Rückseite dieses Vordruckes auch ausfüllen!

Anmeldekarte

Ferienprogramm 2017

_____

Projektnummer:

_____

Name, Vorname Alter

_____

Anschrift Telefon

Bitte die Rückseite dieses Vordruckes auch ausfüllen!

<u>Hinweise und Bestätigung:</u>

Name des Erziehungsberechtigten: .....

Hiermit melde ich mein Kind zur Teilnahme an dem umseitigen Projekt an.

Ich wurde darauf hingewiesen, dass bei einem kurzfristigen Projektausfall die Aufsichtspflicht unmittelbar an mich zurückgeht.

Ich habe mein Kind darauf hingewiesen, dass es den Anweisungen der Betreuer Folge leisten muss.

Unterschrift des/der Erziehungsberechtigten: .....

Bitte beachten Sie auch das Formular – Recht am Bild S.6 und geben Sie es mit der Anmeldekarte unterschrieben ab.

<u>Hinweise und Bestätigung:</u>

Name des Erziehungsberechtigten: .....

Hiermit melde ich mein Kind zur Teilnahme an dem umseitigen Projekt an.

Ich wurde darauf hingewiesen, dass bei einem kurzfristigen Projektausfall die Aufsichtspflicht unmittelbar an mich zurückgeht.

Ich habe mein Kind darauf hingewiesen, dass es den Anweisungen der Betreuer Folge leisten muss.

Unterschrift des/der Erziehungsberechtigten: .....

Bitte beachten Sie auch das Formular – Recht am Bild S.6 und geben Sie es mit der Anmeldekarte unterschrieben ab.

Anmeldekarte

Ferienprogramm 2017

_____

Projektnummer:

_____

Name, Vorname Alter

_____

Anschrift Telefon

Bitte die Rückseite dieses Vordruckes auch ausfüllen!

Anmeldekarte

Ferienprogramm 2017

_____

Projektnummer:

_____

Name, Vorname Alter

_____

Anschrift Telefon

Bitte die Rückseite dieses Vordruckes auch ausfüllen!

<u>Hinweise und Bestätigung:</u>

Name des Erziehungsberechtigten: .....

Hiermit melde ich mein Kind zur Teilnahme an dem umseitigen Projekt an.

Ich wurde darauf hingewiesen, dass bei einem kurzfristigen Projektausfall die Aufsichtspflicht unmittelbar an mich zurückgeht.

Ich habe mein Kind darauf hingewiesen, dass es den Anweisungen der Betreuer Folge leisten muss.

Unterschrift des/der Erziehungsberechtigten: .....

Bitte beachten Sie auch das Formular – Recht am Bild S.6 und geben Sie es mit der Anmeldekarte unterschrieben ab.

<u>Hinweise und Bestätigung:</u>

Name des Erziehungsberechtigten: .....

Hiermit melde ich mein Kind zur Teilnahme an dem umseitigen Projekt an.

Ich wurde darauf hingewiesen, dass bei einem kurzfristigen Projektausfall die Aufsichtspflicht unmittelbar an mich zurückgeht.

Ich habe mein Kind darauf hingewiesen, dass es den Anweisungen der Betreuer Folge leisten muss.

Unterschrift des/der Erziehungsberechtigten: .....

Bitte beachten Sie auch das Formular – Recht am Bild S.6 und geben Sie es mit der Anmeldekarte unterschrieben ab.

Telefonliste der Projektleiter:	Marita u.Dieter Zorbach 06771/339
Paul Witzemann	06771 / 7250
Carola Schneider	+49 1609 641 2773
Uwe Schatter	06771/ 9598444
Daniela Zimmermann	06771 / 599976
Otmar Sixter	06774 / 1634
Tobias Hartmann	06771 / 8450
Erika u. Michael Lenz	06771 / 7523
Susanne u. Klaus Müller	06771 / 7130
Jochem Dillenberger	+4916093747953
Jenny u. Lilly Becker	06771 / 599110
Helga Becker	06771 / 7295
Dr. Reinhard Zuta	06771 / 8024033
Esta u. Wolfgang Michel	06771 / 2166
Markus Rosenbach	06771 / 959229
Nadja und Luca Maus	06771 / 951455

Familienzentrum Bornich

Hallo liebe Projektleiter !

Für die Dokumentation im Bornicher Magazin und im Gemeindebrief benötige ich aktuelle Fotos von Euren Projekten !

Ich wäre Euch sehr dankbar für die Übersendung der Bilder nach dem Ferienprogramm. Nach Möglichkeit als Stick, SD-Karte, CD, DVD oder an meine E-Mail Adresse

wolfi-michel@web.de

Vielen Dank !

Euer Wolfgang Michel

Bildernachweise: S.8, S.14: Eigentum U.Schatter; S.9, S.16, S.17, S.21, S.22, S.23, S,24, S.25: Internetauszug; S.10, S.12: Eigentum W.Michel; S.11: Plakat CVJM; S.13: Bild Serviettentechnik-Buch; S.15: Eigentum Maus; S.18: Eigentum H.Simon; S.19: Eigentum M.Rosenbach; S.20: Eigentum K.Müller; S.26: Eigentum D.Zimmermann.